

# Bio-Einkaufsführer Wetterau

## Echter Genuss aus der Region

100%  
BIO



Ökomodell-Region  
Wetteraukreis

ökologisch. regional. nachhaltig.

  
**Wetteraukreis**  
*gold. richtig.*

wetteraukreis.de/oekomodellregion  
oekomodellland-hessen.de



## INHALTSVERZEICHNIS

Grußwort .....	05
Ökomodell-Region Wetteraukreis .....	06
Warum ist bio, regional & saisonal einkaufen wichtig? .....	08
Bio-Produkte erkenne ich ... ..	09
Hinweise zum Bio-Einkaufsführer Wetterau .....	11
Übersichtskarte Wetterau .....	12
Auflistung der Bio-Einkaufsstätten in der Wetterau	
Bad Nauheim .....	14
Bad Vilbel .....	17
Büdingen .....	18
Butzbach .....	19
Echzell .....	20
Friedberg .....	21
Saisonkalender für hessisches Obst und Gemüse .....	24
Hirzenhain .....	30
Karben .....	31
Limeshain .....	33
Nidda .....	34
Ober-Mörlen .....	37
Ortenberg .....	38
Ranstadt .....	42
Reichelsheim .....	43
Wölfersheim .....	44
Impressum .....	46





## GRUSSWORT

In der Wetterau führen viele Wege zu regionalen Bio-Produkten – Sie müssen nur wissen welchen Sie nehmen!

Biolebensmittel gibt es im Naturkosthandel, Biomärkten und im Lebensmitteleinzelhandel. Im ländlichen Raum lässt sich vielerorts in gut sortierten Bio-Hofläden der Direktvermarkter einkaufen. Regionaler und saisonaler geht es kaum und der direkte Kontakt zum Erzeuger ist garantiert. Abokistenlieferanten bringen auf Wunsch Obst, Gemüse und mehr aus ökologischer Erzeugung auch an die Haustür.

Der Einkaufsführer Wetterau informiert Sie auf den kommenden Seiten über die Wege zu den Verkaufsstätten im Landkreis, die zu 100 Prozent Bio-Produkte, anbieten.

Das Angebot an Einkaufsmöglichkeiten ist vielfältig und zahlreiche Ladentüren von Bio-Höfen mit Direktvermarktung, Bio-Läden, Bäcker-, Imker- sowie Keltereien stehen für Ihren Besuch offen!

Ich wünsche Ihnen daher viel Freude beim Entdecken, Einkaufen und Genießen der ökologisch erzeugten Produkte aus unserer Region.

*M. Walther*

Matthias Walther  
Kreisbeigeordneter und Landwirtschaftsdezernent

## ÖKOMODELL-REGION WETTERAUKEIS



Um den ökologischen Landbau im Wetteraukreis zu stärken und die Nachfrage nach regionalen, ökologisch erzeugten Lebensmitteln zu decken, hat sich die Arbeitsgemeinschaft Ökomodell-Region Wetteraukreis aus einer Vielzahl von Unterstützern und dem Wetteraukreis als Träger gebildet. Gemeinsam und kooperativ soll nachhaltig für mehr Bio in der Region geworben werden.

Die Arbeitsgemeinschaft der Ökomodell-Region Wetteraukreis hat es sich zur Aufgabe gemacht, Verbraucherinnen und Verbraucher und umstellungsinteressierte Landwirtinnen und Landwirte für den Öko-Landbau zu begeistern sowie Chancen für die Vermarktung von Bio-Produkten aufzuzeigen. Befragungen haben ergeben, dass die Öko-Infrastruktur im Wetteraukreis noch zu entwickelnde Potentiale hat. In der Ökomodell-Region werden daher zahlreiche Projekte zum Aufbau regionaler Wertschöpfungsketten und zur Förderung der Vernetzung von Erzeuger, Verarbeiter, Vermarkter und dem Endkunden unterstützt.

Hier setzt auch das Projekt **Bio-Einkaufsführer Wetterau** an. Gemeinsam mit den ansässigen Direktvermarktern und dem Einzelhandel ist eine Sammlung von Bio-Einkaufsstätten erstellt worden. Ziel ist es, regionale Verkaufsstellen zu unterstützen und Direktvermarkter in der Wetterau zu stärken.

Die Ökomodell-Region Wetteraukreis wird seit Herbst 2015 im Rahmen des Ökoaktions-

plans des Hessischen Ministeriums für Umwelt, Klimaschutz, Landwirtschaft und Verbraucherschutz gefördert. Aufgrund des Projekterfolgs wurde der Förderzeitraum bis ins Jahr 2025 verlängert.

Weitere Informationen zur Ökomodell-Region Wetteraukreis und den vielfältigen Projekten erhalten Sie unter [wetteraukreis.de/oekomodellregion](http://wetteraukreis.de/oekomodellregion) sowie unter [oekomodellland-hessen.de](http://oekomodellland-hessen.de).

### UNSERE PARTNER



Regionalgruppe Wetterau.



REGIONALBAUERNVERBAND  
WETTERAU-FRANKFURT a.M. e.V.



Erzeugergemeinschaft  
Wetterauer Direktvermarkter



### MODELLREGION-KOORDINATION

Wetteraukreis · Der Kreisausschuss  
Fachdienst Landwirtschaft  
Homburger Straße 17 · 61169 Friedberg

Claudia Zohner  
Telefon: 06031 834217  
[zohner.oekomodellregion@wetteraukreis.de](mailto:zohner.oekomodellregion@wetteraukreis.de)

### GEFÖRDERT DURCH:



Hessisches Ministerium für  
Umwelt, Klimaschutz, Landwirtschaft  
und Verbraucherschutz



Stiftung der  
Sparkasse Oberhessen





## WARUM IST BIO, REGIONAL & SAISONAL EINKAUFEN WICHTIG?



... für mehr Ressourcenschutz & Nachhaltigkeit



... für unser Klima



... für die Erhaltung der Bodenfruchtbarkeit



... für die Stärkung der heimischen Lebensmittelerzeugung



... für Arten- und Tierschutz



... für kürzere Transportwege



... für ein enges und faires Miteinander



... für Transparenz und Vertrauen

## BIO-PRODUKTE ERKENNE ICH ...

... an dem EU-Bio-Logo und dem deutschen EU-Biosiegel:



... an dem Bio-Code, der auf jedem verpackten Bio-Produkt vermerkt ist:

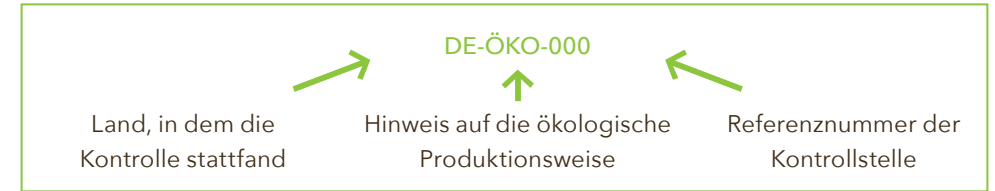

... an den Siegeln der Bio-Anbauverbände:



Darüber hinaus gibt es noch weitere Bio-Anbauverbände. Landwirtschaftliche Bio-Betriebe und Unternehmen, die Mitglied in einem der Bio-Verbände sind, erfüllen Standards, die insbesondere im Bereich Natur- und Tierschutz über die gesetzlichen Mindestanforderungen hinausgehen. Eigene Verbandskontrollen sorgen für die Einhaltung.



## HINWEISE ZUM BIO-EINKAUFSFÜHRER WETTERAU

Liebe Leserinnen und Leser,

bevor wir Ihnen die verschiedenen Bio-Einkaufsstätten im Wetteraukreis vorstellen, hier noch einige Hinweise zum besseren Verständnis der Broschüre.

Das Verzeichnis der Bio-Verkaufsstellen im Landkreis ist **alphabetisch nach Gemeinden** gegliedert und in sechs Kategorien eingeteilt:

- |   |  |   |
|---|--|---|
|  Hof mit Direktvermarktung |  Bäckerei             |  Lieferdienst                |
|  Bio-Laden                 |  Imker- oder Kelterei |  Solidarische Landwirtschaft |

Auf der nächsten Seite der Broschüre finden Sie eine **Übersichtskarte des Wetteraukreises** in der die Bio-Anbieter aufgeführt sind. Begleitend sehen Sie auch die Erläuterungsübersicht der Symbole des Warenangebots der 31 Bio-Einkaufsstätten und Bio-Initiativen.

Die Nennung des Kontrollstandards bezieht sich ausschließlich auf die Urproduktion der betriebseigenen Rohstoffe von Direktvermarktern.

Einen übersichtlichen **Saisonkalender** für hessisches Obst, Salate und Gemüse finden Sie auf den Seiten 24 und 25.

Wir wünschen Ihnen viel Freude beim Entdecken und Ihrem Bio-Einkauf in unserer Region!

Ihre Arbeitsgemeinschaft  
Ökomodell-Region Wetteraukreis

**Ökomodell-Region  
Wetteraukreis**  
ökologisch. regional. nachhaltig.



# ÜBERSICHTSKARTE WETTERAU

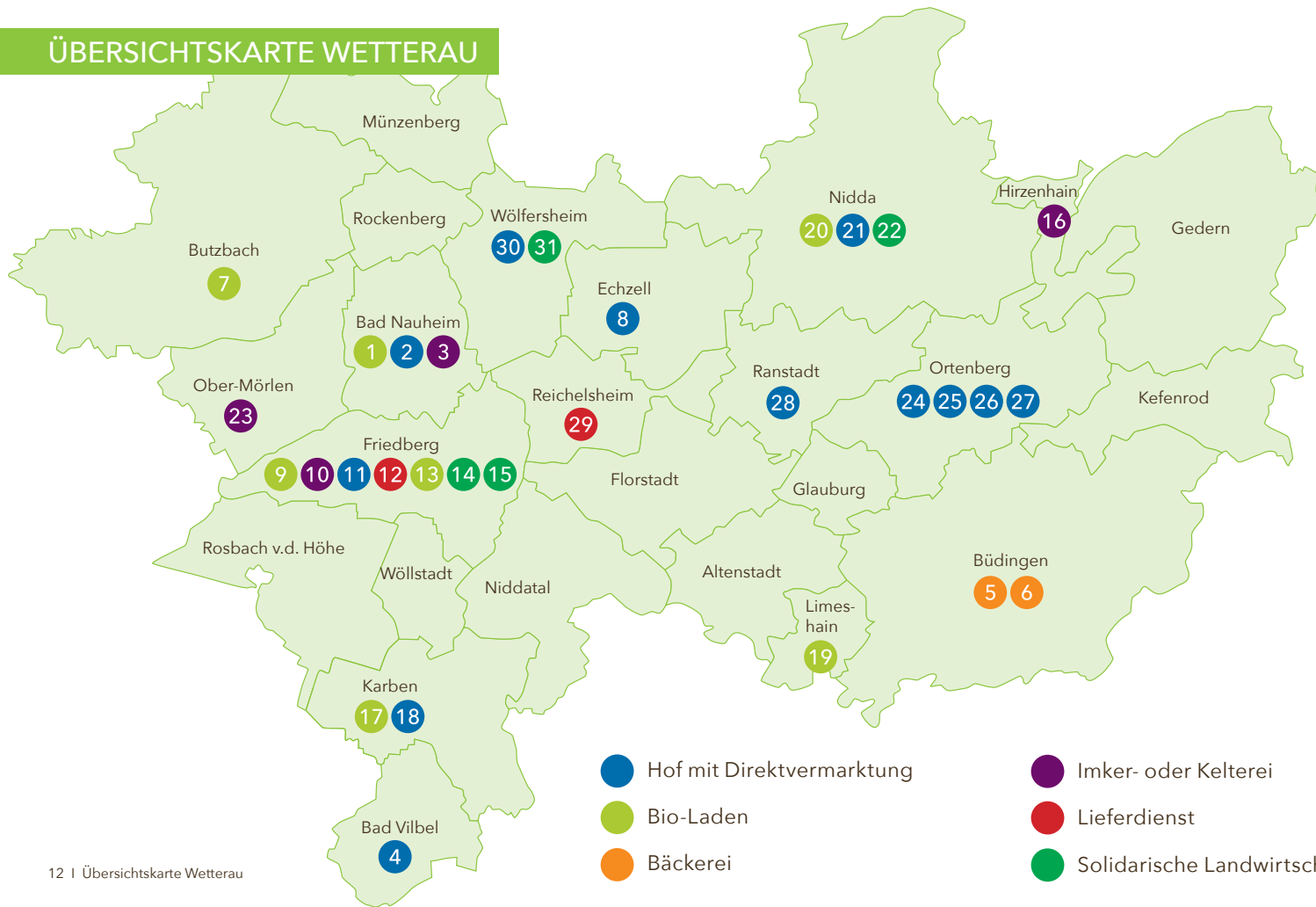

## ERLÄUTERUNG DES WARENANGEBOTS

- |                      |                 |
|----------------------|-----------------|
| Fleisch              | Gemüse          |
| Wurst                | Honig           |
| Geflügel             | Tiefkühlkost    |
| Fisch                | Naturkosmetik   |
| Brot / Backwaren     | Trockenprodukte |
| Eier                 | Getränke        |
| Käse / Milchprodukte | Kuchen          |
| Obst                 | Café / Imbiss   |

## BAD NAUHEIM

### 1 BioMarkt Bad Nauheim

Hubert-Vergölst-Straße 18

61231 Bad Nauheim

Telefon: 06032-9388670

[kontakt@biomarkt-badnauheim.de](mailto:kontakt@biomarkt-badnauheim.de)

[www.biomarkt-badnauheim.de](http://www.biomarkt-badnauheim.de)

### Öffnungszeiten

Mo - Sa 7.00-20.00 Uhr



## BAD NAUHEIM

### 2 Bioland Rosenschule Ruf & Rosenlädchen Ruf

Zum Sauerbrunnen 35

61231 Bad Nauheim-Steinfurth

Telefon: 06032-81893

[info@rosenschule-ruf.de](mailto:info@rosenschule-ruf.de)

[www.rosenschule-ruf.de](http://www.rosenschule-ruf.de)



### Öffnungszeiten

März - Dezember:

Di - Fr 9.30-13.00 Uhr · 14.00-18.00 Uhr

Sa 9.30-16.00 Uhr,

Zusätzlich ab Mitte Mai - Mitte Juli:

Di - Fr 9.30-18.00 Uhr

Sa 9.30-16.00 Uhr · So 14.00-16.00 Uhr





## BAD NAUHEIM

### 3 Kelterei ROTE PUMPE

Nieder-Mörlar Straße 6  
61231 Bad Nauheim  
info@rote-pumpe.de  
Telefon: 06032-9371903  
www.rote-pumpe.de



### Öffnungszeiten

Oktober - Dezember:  
Mi - Do ab 16.00 Uhr  
Sa 10.30-13.00 Uhr;  
Februar - März:  
Do ab 16.00 Uhr  
Sa 10.30-13.00 Uhr



Apfelwein, Apfelsaft, Apfelbrand,  
Apfel-Karotten-Saft

Straußwirtschaft geöffnet von  
April bis Mitte September:  
Di - Sa ab 16.00-22.00 Uhr,  
So + Feiertag 13.00-22.00 Uhr

### Markt

Bad Nauheim (Fr. 08.00-13.00 Uhr)

## BAD VIBEL

### 4 Dottenfelderhof-Laden

Dottenfelderhof 1  
61118 Bad Vilbel  
Telefon: 06101-529625  
laden@dottenfelderhof.de  
www.dottenfelderhof.de



### Öffnungszeiten

Mo - Fr 8.00-19.00 Uhr  
Sa 8.00-18.00 Uhr



### Märkte

Frankfurt-Konstabler Wache  
(Do 9.00-20.00 Uhr und Sa 8.00-17.00 Uhr)  
Bad Homburg (Di und Fr 7.30-14.00 Uhr)  
Bad Nauheim (Fr 8.00-13.00 Uhr)  
Rosbach (Fr 14.30-19.00 Uhr)  
Bad Vilbel (Sa 8.00-15.00 Uhr)  
Offenbach (Do 15.00-20.00 Uhr)

## BÜDINGEN

### 5 Mulinbeck Vollkornbäckerei

Bahnhofstraße 15  
63654 Büdingen  
Telefon: 06041-6059  
info@mulinbeck.de  
www.mulinbeck.de

6 Hauptstraße 28  
63654 Büdingen-Düdelnheim  
Telefon: 06041-963999



### Öffnungszeiten

Mo - Fr 7.00-18.30 Uhr  
Sa 7.00-15.00 Uhr



Mo - Fr 7.00-14.00 Uhr  
Sa 7.00-13.00 Uhr



### Märkte

Büdesheim (Mi 8.00-13.00 Uhr)  
Hanau (Mi und Sa 6.00-14.00 Uhr)  
Offenbach (Di, Fr und Sa 7.30-14.00 Uhr)

## BUTZBACH

### 7 denns BioMarkt Butzbach

Werner-von-Siemens-Straße 4  
35510 Butzbach  
Telefon: 06033-7454058  
www.biomarkt.de

### Öffnungszeiten

Mo - Sa 8.00-20.00 Uhr





## ECHZELL

### 8 Allerleirauh Naturkost

Raunstraße 2  
61209 Echzell-Bingenheim  
Telefon: 06035-9687756  
naturkost@allerleirauh-gmbh.de



### Öffnungszeiten

Mo - Fr 8.00-12.30 Uhr · 15.00-18.00 Uhr  
Sa 8.00-12.30 Uhr



## FRIEDBERG

### 9 BioMarkt Friedberg

Lindenstraße 25  
61169 Friedberg  
Telefon: 06031-92039  
friedberg@biomarkt-badnauheim.de  
www.biomarkt-badnauheim.de

### Öffnungszeiten

Mo - Fr 8.00-19.00 Uhr  
Sa 7.30-14.00 Uhr



## FRIEDBERG

### 10 Natur-Imkerei Hoffmann - Camille Gregor Hoffmann

Göbelheimer Mühle 1  
61169 Friedberg  
Telefon: 0177-8956424  
demeter@imkerei-hoffmann.de  
www.imkerei-hoffmann.de



### Öffnungszeiten

Mo -Sa: 11.00-18.00 Uhr



## FRIEDBERG

### 11 Betrieb Pabst

Dorheimer Bergwerk 1  
61169 Friedberg-Dorheim  
Telefon: 06031-736677  
holger.pabst@arcor.de



### Öffnungszeiten

Verkaufsautomaten sind 24 Stunden  
geöffnet.







## FRIEDBERG

### 12 Bio-Hopper

Zur Lohmühle 5  
61169 Friedberg-Ossenheim  
Telefon: 06031-7919800  
info@bio-hopper.de  
www.bio-hopper.de



### Öffnungszeiten

Der Online Shop mit Lieferdienst ist  
täglich 24 Stunden geöffnet.



## FRIEDBERG

### 13 Bioweinhandlung Förster

Pfarrgasse 9  
61169 Friedberg-Ockstadt  
Telefon: 06031-13397  
bioweine-foerster@online.de

### Öffnungszeiten

Mi und Do 17.00-19.00 Uhr  
Fr 15.00-19.00 Uhr  
Sa 10.00-18.00 Uhr



Wein, Sekt, Prosecco



## FRIEDBERG

### 14 BioHof Ewald

61169 Friedberg-Ockstadt  
biohofewald@posteo.de  
www.biohofewald.de

demeter

### Öffnungszeiten

Abholtag für Mitglieder  
nach Absprache  
Abholstation in Ockstadt



Zusätzlich: Abhofverkauf von  
Kartoffeln nach Absprache



## FRIEDBERG

### 15 Solidarische Landwirtschaft Friedberg-Dorheim e.V.

61169 Friedberg-Dorheim  
Telefon: 0171-1719640  
info@solawi-friedberg-dorheim.de  
www.solawi-friedberg-dorheim.de



### Öffnungszeiten

Abholtag für Mitglieder nach  
Absprache  
Abholstationen in Dorheim,  
Bad Nauheim und Friedberg



## HIRZENHAIN

### 16 Bioimkerei Teichmann

Kirchweg 1  
63697 Hirzenhain  
Telefon: 0172 - 6879744  
bioimkereiteichmann@t-online.de



### Öffnungszeiten

Nach Absprache



Zusätzlich: Met, Imkereiprodukte



## KARBEN

### 17 denns BioMarkt Karben

St.-Egrève-Straße 1  
61184 Karben  
Telefon: 06039-4844921  
www.biomarkt.de

### Öffnungszeiten

Mo - Sa 8.00-20.00 Uhr





## KARBEN

### 18 Bioland MagerHof-Laden

Außenliegend - Ulmenweg 50  
61184 Karben-Klein-Karben  
Telefon: 06039-41789  
info@bioland-magerhof.de  
www.bioland-magerhof.de



### Öffnungszeiten

Mo, Di, Do und Fr 9.00-13.00 Uhr  
15.00-19.00 Uhr



### Märkte

Schöneck-Büdesheim (Mi 8.00-13.00 Uhr)  
Karben (Sa 7.30-12.00 Uhr) Winterpause  
Jan./Feb.

## LIMESHAIN

### 19 MycoVital

Talweg 4  
63694 Limeshain-Rommelhausen  
Telefon: 06047-98760  
info@mycovital.de  
www.mycovital.de

### Öffnungszeiten

Mo - Fr 8.00-18.00 Uhr



Pilze



**20 Naturkost LebensWert**

Hindenburgstraße 19  
63667 Nidda  
Telefon: 06043-9856933  
laden@lebenswertnidda.de  
www.regionalbiofair.de

**Öffnungszeiten**

Mo-Mi 09.00-13.30 Uhr, 15:00-18.30 Uhr  
Do geschlossen  
Fr 09.00-18.30 Uhr  
Sa 09.00-13.30 Uhr



**21 Betrieb „Im alten Hof“**

Lerchenrain 3  
63667 Nidda-Wallernhausen  
Telefon: 06043-8728  
info@biobauerkoch.de  
www.kinderhotel-im-alten-hof.de



**Öffnungszeiten**

Fr 15.00-19.00 Uhr und Sa 10.00-14.00 Uhr



Apfelsaft

Zusätzlich: Aufstriche, eingewecktes Gemüse, eingemachtes Obst, Apfel-, Birnen- und Quittenmus, Brot- und Backwaren auf Bestellung



## NIDDA

### 22 Solidarische Landwirtschaft Bunter Acker Nidda Wallernhausen e.V.

63667 Nidda-Wallernhausen  
Telefon: 06043-982431  
solawi-wallernhausen@gmx.de  
www.bunter-acker.jimdofree.com



### Öffnungszeiten

Abholtag für Mitglieder nach  
Absprache  
Abholstation in Wallernhausen



## OBER-MÖRLEN

### 23 Öko-Imkerei von Wehrle

Außenliegend - An der Kaisergrube  
61239 Ober-Mörlen  
Telefon: 06002-930718  
timothy.honeybee@t-online.de



### Öffnungszeiten

Sommer: Di - So 10.00-19.00 Uhr  
Winter: Di - So 10.00-17.00 Uhr oder  
nach Absprache



Zusätzlich: Bienenwachs, Propolis





## ORTENBERG

### 24 Betrieb Emmrich

Weierstraße 6  
63683 Ortenberg-Eckartsborn  
Telefon: 06046-458  
michael Emmrich.ortenberg@t-online.de  
www.hessenstube-ortenberg.de



### Öffnungszeiten

Do-So ab 17.00 Uhr  
Sa ab 11.00 Uhr



## ORTENBERG

### 25 Betrieb Merz

In der Burg 2  
63683 Ortenberg-Bergheim  
Telefon: 0162-1668893  
merz.bioland@gmail.com



### Öffnungszeiten

nach Absprache



Schaf- und Lammfleisch, Rindfleisch,  
Äpfel, Apfelsaft



## ORTENBERG

### 26 Betrieb Gallo

Im Bleichtal 60  
63683 Ortenberg-Bergheim  
Telefon: 06046-7857  
alfred.gallo@gmx.net



Öffnungszeiten  
nach Absprache



Kartoffeln



## ORTENBERG

### 27 Hofladen Rauher Berg

Rauher Berg 1  
63683 Ortenberg-Gelnhaar  
Telefon: 06049-960085  
kontakt@rauher-berg.de  
www.rauher-berg.de



Öffnungszeiten

Mo und Di 9.30-12.00 Uhr  
Do und Fr 14.00-18.00 Uhr  
Sa 9.00-12.00 Uhr



## RANSTADT

### 28 Merzehof

Weidgasse 14  
63691Ranstadt-Dauernheim  
Telefon: 06035-709972  
merzehof@t-online.de



Öffnungszeiten  
nach Absprache

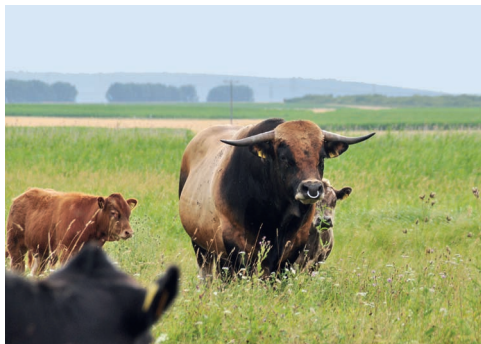

## REICHELSHHEIM

### 29 Querbeet

Dorheimer Straße 107  
61203 Reichelsheim-Beienheim  
Telefon: 06035-7093100  
service@querbeet.de  
www.querbeet.de



Öffnungszeiten

Der Online Shop mit Lieferdienst ist  
täglich 24 Stunden geöffnet.



Märkte

Frankfurt-Bockenheim

(Do 8.00-18.00 Uhr)

Frankfurt-Konstabler Wache

(Sa 8.00-17.00 Uhr)

Friedrichsdorf (Mi und Sa 8.00-13.00 Uhr)

Bad Homburg (Di und Fr 8.00-13.00 Uhr)

Oberursel (Taunus) (Sa 9.00-16.00 Uhr)



## WÖLFERSHEIM

### 30 BioHof Dieffenbach

Wohnbacher Straße 25  
61200 Wölfersheim  
Telefon: 06036-9891361  
biohof.dieffenbach@gmail.de  
www.dieffenbach-erdbeeren.com

**Bioland**



### Öffnungszeiten

Verkaufsautomaten sind 24 Stunden  
geöffnet.



Erdbeeren, Himbeeren

Zusätzlich: Erdbeeren zum  
Selberpflücken in der Saison täglich  
von 9.00-19.00 Uhr



## WÖLFERSHEIM

### 31 Solidarische Landwirtschaft Guter Grund e.V.

61200 Wölfersheim  
info@solawi-gutergrund.de  
Telefon: 0163-4411602  
www.solawi-gutergrund.de

**Bioland**



### Öffnungszeiten

Abholtage für Mitglieder nach Absprache  
Aholstationen in Wölfersheim und  
Frankfurt



## IMPRESSUM

### Herausgeber

Wetteraukreis - Der Kreisausschuss  
Fachdienst Landwirtschaft  
Ökomodell-Region Wetteraukreis  
Homburger Straße 17, 61169 Friedberg  
oekomodellregion.wetterau.de

Redaktion: ..... Claudia Zohner

Auflage: ..... 4. Auflage / 4.000 Exemplare

Stand: ..... Juli 2023

Titelbild: ..... Pedro Torres

**Fotos:** Soweit nicht anders angegeben, liegen die Bildrechte bei den jeweiligen Anbietern. Die Bildrechte auf den Seiten 19 und 31 liegen bei denns Biomarkt GmbH. Die Fotoaufnahmen auf Seite 39 sind von Jannick Volz. Die Rechte aller sonstigen Bilder liegen beim Wetteraukreis - Der Kreisausschuss (©WK, Friedberg: Claudia Zohner).

Diese Broschüre wurde nach bestem Wissen und Gewissen angefertigt. Wir übernehmen dennoch keine Gewähr für die Richtigkeit und Vollständigkeit der Angaben. Alle Rechte sind vorbehalten. Nachdruck, Vervielfältigung, Übersetzung und Übernahme in andere Medien sind nur mit schriftlicher Genehmigung des Herausgebers gestattet.

Die Betriebsbezeichnungen erfolgen umgangssprachlich, auf die Nennung der Rechtsform wurde verzichtet.



Ökomodell-Region Wetteraukreis  
Wetteraukreis · Der Kreisausschuss  
Fachdienst Landwirtschaft  
Homburger Straße 17 · 61169 Friedberg  
Ansprechpartnerin: Claudia Zohner  
Telefon: 06031 834217  
zohner.oekomodellregion@wetteraukreis.de  
oekomodellregion.wetterau.de



Ökomodell-Region  
Wetteraukreis  
ökologisch. regional. nachhaltig.

  
Wetteraukreis  
gold. richtig.

Gefördert durch:

HESSEN



Hessisches Ministerium für  
Umwelt, Klimaschutz, Landwirtschaft  
und Verbraucherschutz